Nun bitten wir den Heiligen Geist

Balthasar Resinarius (~1486-1567)

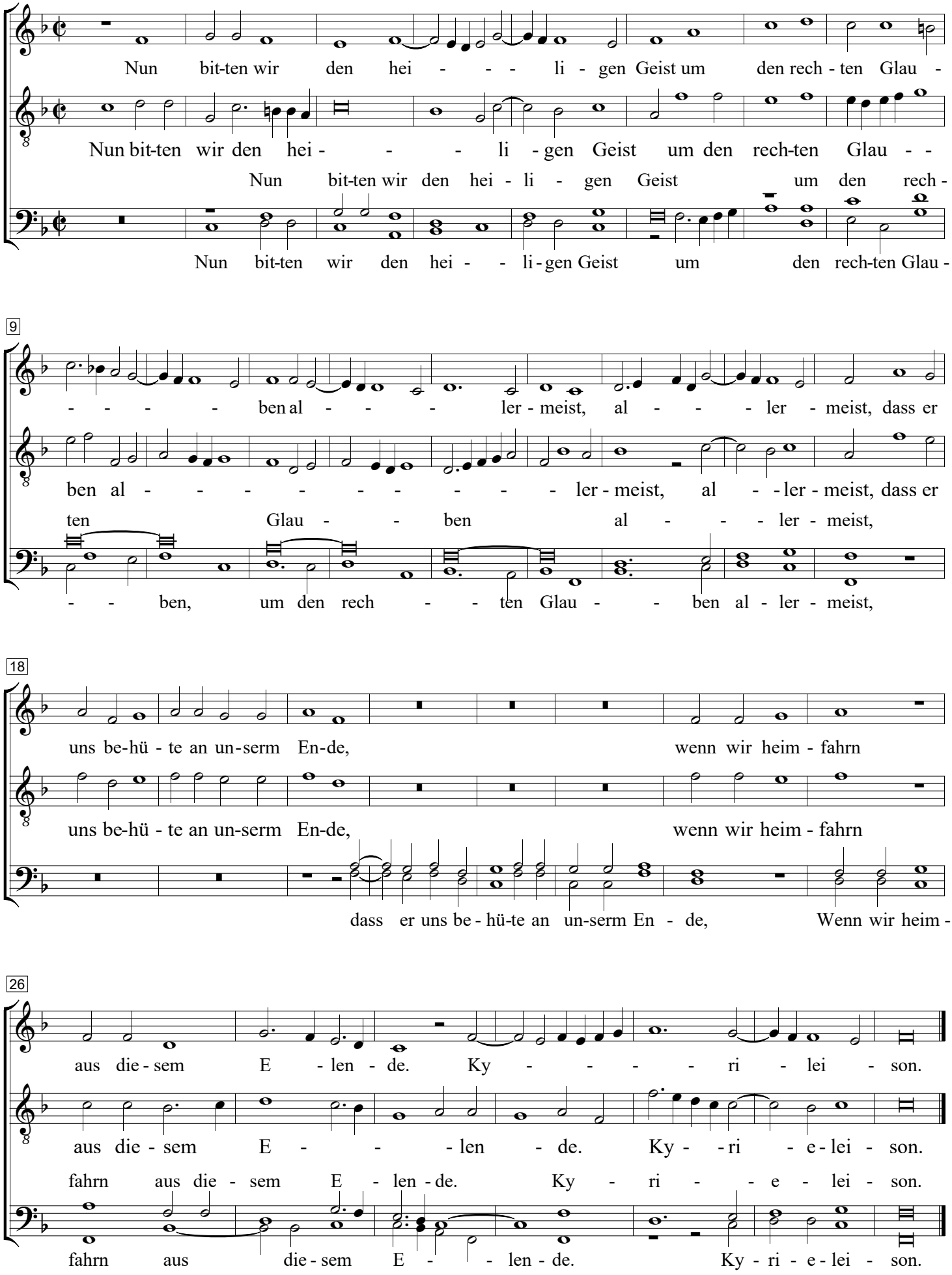

Ausdrucken, kopieren und aufführen frei - ausgenommen gewerbliche Zwecke. noten@guenther-kaulberg.de